# La Sexualité Sacrée

Cours 1 - Introduction

Cours proposés & Tarif pour mes groupes & Master pour une Sexualité Sacrée

Lien du cours du 7 Juin 2025

Sommaire :

- **Le Consentement - Rappel & Clés**
- **Initiation à la Synesthésie - Sa Contraception Naturelle**
- **Point Santé & Maladie**
- **Point Enfants**
- **Monogamie & Patriarcat : Le Sexpositif**
- **Les Protections Périodiques**
- **Le Sacré jusqu'à la Sexualité**
- **La Sexualité Sacrée**

## Prises d'conscience

Question du jour pour vous : **Qu'est-ce que la Jouissance sans s'oublier ?**

Réponse : Jouissance sans oublier de soi, sans perdre le fil de soi.

Le Cours d'aujourd'hui sera : **Il n'est dans ma volonté, ni dans mon intérêt, de te blesser.** (Jules Bois)

le principe d'un rapport c'est se sentir connectée, à nu, donc un bout de silicone en plus dans mon intimité j'ai du mal à conceptualisé...

Et j'ai un pack de 3 culottes de règles *Cucu&Lolottes*, bien aussi mais j'ai du prendre une taille au dessus pour être bien confortable dedans. Mais je ne m'y connais pas énormément dans les différentes marques. Mais sur ce que j'ai vu aujourd'hui j'aurais surement plutôt choisi *Repeat*.

Et j'ai un pack de 8 serviettes lavables.

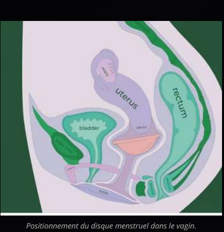


*Positionnement du disque menstruel dans le vagin.*

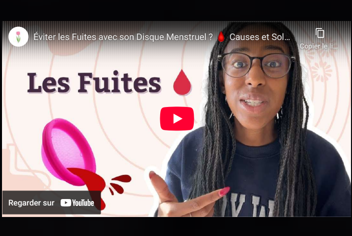


## L' Anneau Thermique

**la contraception masculine mécanique (non invasive)**

à retrouver sur **Slow Contraception**

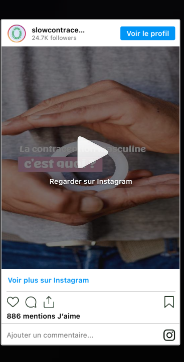


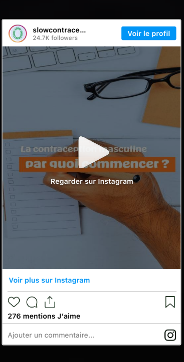


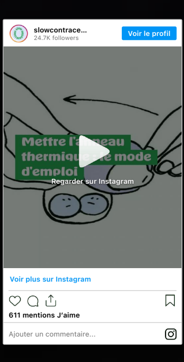


**Cliquer ici si vous voulez acheter un anneau thermique :**

Coucouroucoucou.com

*C'est noté comme "talisman" car juste ils n'ont pas le droit d'appeler ca anneau contraceptif, mais c'est bien ca ;)*

## Responsabilité Masculine

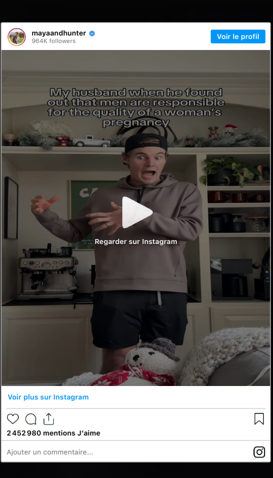


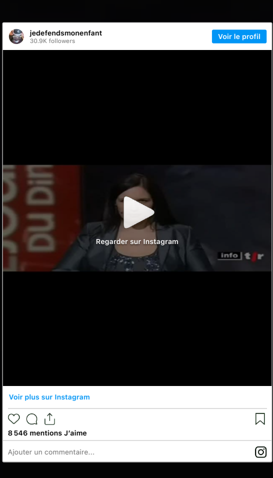


Ce qu'il dit c'est que : Les hommes doivent prendre 9 mois avant la conception de l'enfant.

la pré-éclampsie est liée au père (la pré-éclampsie est une maladie de la grossesse qui associe une hypertension artérielle et la présence de protéines dans les urines) ; 50 à 60% de l'épigénétique est lié au père.

Donc si toi en tant que femme tu vas passer 9 mois avec toutes ces règles pour créer le bébé en toi, alors je peux passer les 9 mois antérieurs a ne pas boire d'alcool, limiter la caféine, faire des tests sanguins, prendre 3 repas équilibrés pendant la journée. Je serais dans la meilleure condition physique et spirituelle de ma vie pendant les 9 mois avant la fécondation pour ta santé à toi et ta grossesse, et pour la santé du bébé. **C'est Logique.**"

Et bon sang mais OUIIII ca fait plaisir d'entendre un homme dire des choses aussi SENSEES & CONSCIENTES !!! 😍😍😍 Ca c'est de la VRAIE PATERNITE !!! Mature et Responsable en toute conscience.

PDF sur le Déni & l'Amnésie - le Trauma transgénérationnel

**Point Important**

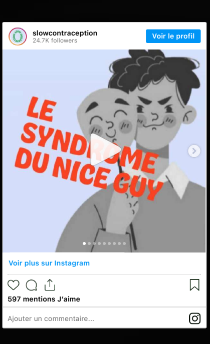


**LE SYNDROME DU NICE GUY : MYTHES ET RÉALITÉ**

Le "syndrome du Nice Guy", c'est quoi ? C'est ce schéma où certains hommes se montrent "gentils" en espérant une récompense romantique ou sexuelle. Spoiler : ça pose problème.

**Les faits :**

1. Derrière cette "gentillesse", on trouve souvent des comportements misogynes ou une frustration face au rejet.
2. Adopter la contraception pour plaire ou chercher une médaille n'est pas féministe : **seuls tes actes comptent.**
3. Et non, on n'applaudit pas les femmes pour prendre la pilule ou porter un stérilet malgré les impacts majeurs sur leur santé.

**Solutions :**

- Apprends à poser des limites et à clarifier tes attentes.
- Un pro peut t'aider à sortir de ce schéma si besoin.

**Parce qu'être déconstruit, c'est un chemin, pas une image.**

Références : @rennesantisexiste, La Mecxpliqueuse, BD Le Cœur des Zobs

## La Sexualité Sacrée

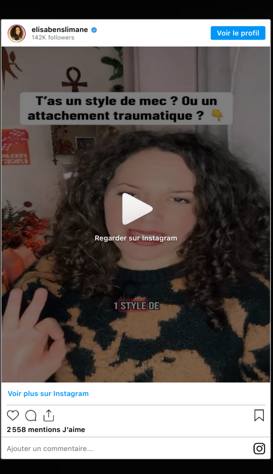


*Le sexe doit faire partie de votre vie spirituelle, il doit être quelque chose de sacré. Le sexe doit être quelque chose qui n'est ni obscène, ni pornographique, ni condamné, ni réprimé, mais immensément Respecté ; parce que nous en sommes nés. C'est notre force vitale. Et condamner la force vitale, c'est tout condamner.*

Osho

*et puis j'encourage à regarder toutes mes fables qui sont profondement sur le Principe du Respect & du Consentement.*

Grosso Modo :

**P0rn0 = P3d0 = Malade (le déni), femme = object sexuel**

**Eros = Sapio = Sain**

**il n'y a qu'un esprit d'enfant dans un corps avec des hormones d'adulte avec une libido d'adulte qui peut être atiré par des caractérisiques d'enfants, psychologiquement & physiquement, pour les manipuler, et les utiliser.**

---

**Le Féminisme c'est Prône la Sapiosexualité** au lieu de l'Hétérosexualité qui est définie sur la représentation genrée : la P3dophilie. On veut Juste MONTRER à ses enfants capricieux qu'ils doivent arrêter de Désirer les gens comme leur Jouet : fait Grandir, Se Soigner.

Le Féminisme, c'est concevoir les polarité Féminine & Masculine comme Donner & Recevoir, dans le Respect, dans le Consentement. Et non Prendre / Voler / Violer & Céder dans la Fabrique du Consentement, dans la manipulation, la perversion, l'aliénation.

- **Est SAPIOsexuelle** une personne qui est attirée par quelqu'un en fonction de son intelligence, sa maturité et non pas de son apparence physique. = personne Mature, Saine.
- **La p3d0philie** est une paraphilie caractérisée par l'attirance sexuelle ou par des sentiments amoureux persistants d'un adulte ou d'un adolescent envers les enfants prépubères.
- **La pørnœgraphie :** de pornographe, est la « représentation complaisante — à caractère sexuel — de sujets, de détails obscènes, dans une œuvre artistique, littéraire ou cinématographique », cette représentation explicite d'actes sexuels finalisés ayant pour but de susciter de l'excitation sexuelle.
- **Pornographe :** le terme, composé de la racine grecque pornê (« prostituée ») et du suffixe -graphos (« écrire »), a été créé par Nicolas Edme Restif de La Bretonne en 1769 et désigne d'abord l'auteur d'un traité sur la prostitution, avant de s'appliquer, par extension, à un auteur spécialisé dans la réalisation d'œuvres obscènes.

---

- **Erographie :** de Eros, le dieu greco-romain de l'Energie Vitale, l'Amour, et du suffixe -graphos (« écrire »). Néologisme que j'ai créé (voire aussi « pornographie female gaze »)
- **Eros :** Dans la Théogonie d'Hésiode (viiie siècle av. J.-C.), Éros est issu de Chaos et constitue, avec Tartare, Nyx, Gaïa et Érèbe, une des cinq divinités primordiales. C'est le seul qui n'engendre pas, mais il permet à Ouranos et Gaïa de le faire. Il est beau, immortel, « dompte l'intelligence et la sagesse ». Jean-Pierre Vernant le présente comme le principe qui « rend manifeste la dualité, la multiplicité incluse dans l'unité ». Éros (Amour) et Himéros (Désir) accompagnent Aphrodite depuis sa naissance. Cependant, Jean-Pierre Vernant affirme qu'il existe deux Éros. Le premier, l'Éros primordial, est présent depuis la nuit des temps et représente l'union non sexuée. L'Éros sexué naît quant à lui de la castration d'Ouranos par Cronos. Cronos a en effet lancé le sexe de son père à la mer et de là naît Aphrodite, Himéros et l'Éros sexué à l'origine de l'union entre les mâles et les femelles. Dans la théogonie des Rhapsodies, qui est la théologie orphique, Éros est à l'origine de la création. Il nait de l'œuf cosmique issu de l'union de l'Éther et du Chaos. À la fois mâle et femelle, il a de nombreuses têtes d'animaux. Il engendre Nyx (la Nuit) et le monstre Échidna. Il est nommé Phanès, mais aussi Protogonos, Érikèpaios et Métis. Dans l'orphisme, Phanès est assimilé à Dionysos-Zagreus et Zeus le dévore et devient ainsi le dieu souverain.

----------

**Donc ce qu'Eros nous apprend dans son Histoire, pour Rencontrer quelqu'un de Sain pour que ça se passe Bien :**

1. **Accroche Spirituelle (psycho-émotionnelle) – La Féminité** 🌳✔️
2. **Aphrodite : Ouverture & Reconnaissance de TOUTE La Féminité - Pas Conscience** 👁️ ♀ ✔️
3. **Le Désir - La Fougue** 🔥✔️
4. **Le Mouvement, L'Action - La Masculinité**

👄👄🦄❤️✨ **To the Sky & Beyo**

## Point Mutilations

**Au niveau des Femmes : il y a l'Excision.**

Étymologie de « excision » Du latin excisio (« entaille »). Excisio vient du latin excisionem , de excisum , supin de excidere , de ex , hors, et caedere , couper. Pratique rituelle impliquant l'ablation du Clitoris, parfois accompagnée du retrait des petites lèvres voire carrément cousu, effectuée par certaines communautés, notamment sur le continent africain.

*Les différents types de mutilations féminines*

**Plus de 230 millions de filles et de femmes en vie aujourd'hui ont subi des mutilations génitales féminines (MGF)**, selon un rapport récemment publié par l'UNICEF. Les estimations mondiales actualisées indiquent **une augmentation de 15 %** du nombre total de survivantes- soit **30 millions supplémentaires**- par rapport aux données publiées il y a huit ans.

https://www.unicef.fr/article/plus-de-230-millions-de-filles-et-de-femmes-ont-subi-des-mutilations-genitales-feminines

**Au niveau des Hommes : il y a la Circoncision.**

de circumcisio, « fait de couper autour, découpe ». Désigne, dans sa forme la plus répandue, l'ablation totale ou partielle du prépuce, en supprimant ainsi ses fonctions et laissant le gland du pénis en permanence à découvert.

*pénis avant et après circoncision. wiki*

Selon l'Organisation mondiale de la santé (OMS), en 2009, 661 millions d'hommes de plus de 15 ans seraient circoncis, soit environ 30 % de la population masculine adulte mondiale.

Donc on coupe l'organe Dévoué au Plaisir chez la Femme pour la rendre inSensible, pour ne pas qu'elle Prenne du Plaisir, pour couper la peau de Protection chez l'Homme qui le rend plus Sensible.

Ces 2 pratiques sont des MUTILATIONS, des TRAUMATISATIONS.

*Qu'on leur laisse leurs PEAUX*

*pour qu'iels jouissent EGAUX*

*entre PREPUCE & CLITO.*

*(non mais OH!!)*

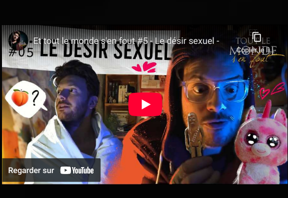


## RBDSM - Agir avec Conscience

**Le Consentement signifie être CONSCIENT.E** et ainsi pour être conscient il faut prendre en compte beaucoup de choses car nous avons été éduqué à violer et céder, coucher "pour faire plaisir" "pour se débarrasser" "pour récompenser" "pour qu'il me laisse tranquille" : NON ! La sexualité n'a pas d'autre but que de passer un moment d'intimité ensemble, dès qu'il y a un autre but, c'est out. Et il y a vraiment énormément de choses à remettre en question pour réussir à être dans le sacré pour la sexualité. **Personne ne doit vous culpabiliser pour coucher avec vous. Attention à tous les signes.**

**CEDEZ N'EST PAS CONSENTIR**

**SIGNES :**

**8 FAÇONS DONT LES NARCISSIQUES ÉVITENT DE RÉPONDRE AUX QUESTIONS :**

- Répondre par une question
- Changer le sujet
- Vous silencier
- Vous blâmer : vous dire que c'est vous qui l'agresser = perversion, et donc vous culpabiliser
- Vous interrompre / Couper la parole
- Se mettre en colère (vous mépriser)
- Rester évasif
- Fuir (part / bloque / s'endort...)

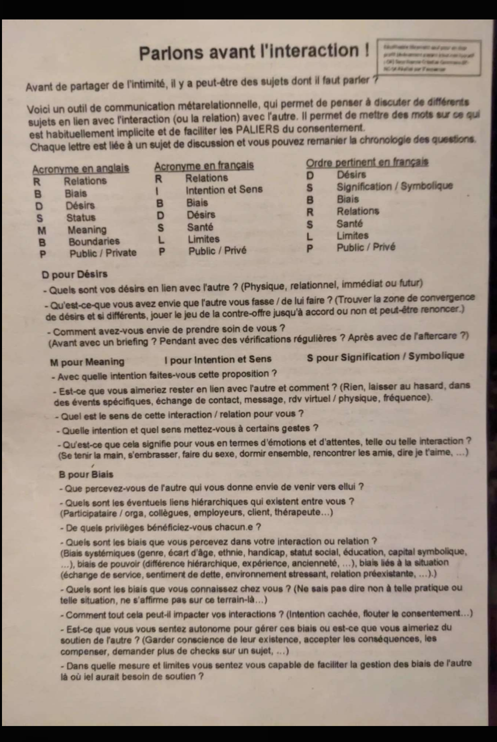

**Parlons avant l'interaction !**

Avant de partager de l'intimité, il y a peut-être des sujets dont il faut parler ?

Voici un outil de communication métarelationnelle, qui permet de penser à discuter de différents sujets en lien avec l'interaction (ou la relation) avec l'autre. Il permet de mettre des mots sur ce qui est habituellement implicite et de faciliter les PALIERS du consentement.
Chaque lettre est liée à un sujet de discussion et vous pouvez remanier la chronologie des questions.

| Acronyme en anglais | | Acronyme en français | | Ordre pertinent en français | |
|---|---|---|---|---|---|
| R | Relations | R | Relations | D | Désirs |
| B | Biais | I | Intention et Sens | S | Signification / Symbolique |
| D | Désirs | B | Biais | B | Biais |
| S | Status | D | Désirs | R | Relations |
| M | Meaning | S | Santé | S | Santé |
| B | Boundaries | L | Limites | L | Limites |
| P | Public / Private | P | Public / Privé | P | Public / Privé |

**D pour Désirs**

- Quels sont vos désirs en lien avec l'autre ? (Physique, relationnel, immédiat ou futur)
- Qu'est-ce-que vous avez envie que l'autre vous fasse / de lui faire ? (Trouver la zone de convergence de désirs et si différents, jouer le jeu de la contre-offre jusqu'à accord ou non et peut-être renoncer.)
- Comment avez-vous envie de prendre soin de vous ? (Avant avec un briefing ? Pendant avec des vérifications régulières ? Après avec de l'aftercare ?)

**M pour Meaning** **I pour Intention et Sens** **S pour Signification / Symbolique**

- Avec quelle intention faites-vous cette proposition ?
- Est-ce que vous aimeriez rester en lien avec l'autre et comment ? (Rien, laisser au hasard, dans des évents spécifiques, échange de contact, message, rdv virtuel / physique, fréquence).
- Quel est le sens de cette interaction / relation pour vous ?
- Quelle intention et quel sens mettez-vous à certains gestes ?
- Qu'est-ce que cela signifie pour vous en termes d'émotions et d'attentes, telle ou telle interaction ? (Se tenir la main, s'embrasser, faire du sexe, dormir ensemble, rencontrer les amis, dire je t'aime, ...)

**B pour Biais**

- Que percevez-vous de l'autre qui vous donne envie de venir vers ellui ?
- Quels sont les éventuels liens hiérarchiques qui existent entre vous ? (Participataire / orga, collègues, employeurs, client, thérapeute...)
- De quels privilèges bénéficiez-vous chacun.e ?
- Quels sont les biais que vous percevez dans votre interaction ou relation ? (Biais systémiques (genre, écart d'âge, ethnie, handicap, statut social, éducation, capital symbolique, ...), biais de pouvoir (différence hiérarchique, expérience, ancienneté, ...), biais liés à la situation (échange de service, sentiment de dette, environnement stressant, relation préexistante, ...).)
- Quels sont les biais que vous connaissez chez vous ? (Ne sais pas dire non à telle pratique ou telle situation, ne s'affirme pas sur ce terrain-là...)
- Comment tout cela peut-il impacter vos interactions ? (Intention cachée, flouter le consentement...)
- Est-ce que vous vous sentez autonome pour gérer ces biais ou est-ce que vous aimeriez du soutien de l'autre ? (Garder conscience de leur existence, accepter les conséquences, les compenser, demander plus de checks sur un sujet, ...)
- Dans quelle mesure et limites vous sentez vous capable de faciliter la gestion des biais de l'autre là où iel aurait besoin de soutien ?

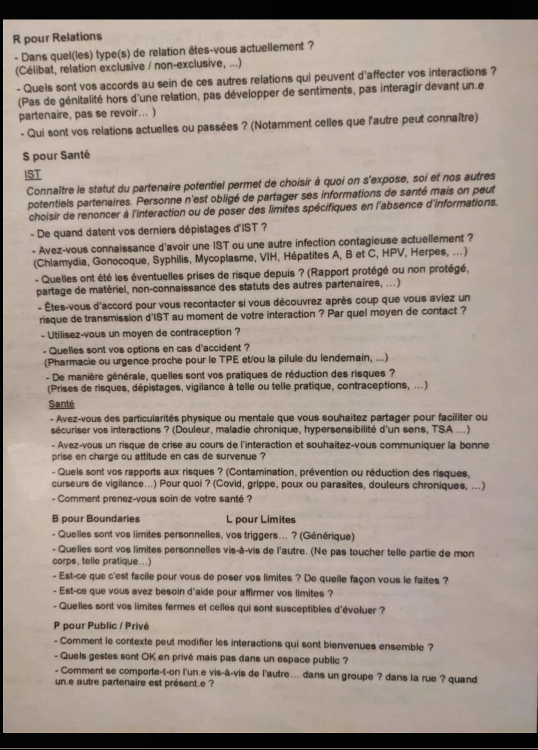

**R pour Relations**

- Dans quel(les) type(s) de relation êtes-vous actuellement ? (Célibat, relation exclusive / non-exclusive, ...)
- Quels sont vos accords au sein de ces autres relations qui peuvent d'affecter vos interactions ? (Pas de génitalité hors d'une relation, pas développer de sentiments, pas interagir devant un.e partenaire, pas se revoir... )
- Qui sont vos relations actuelles ou passées ? (Notamment celles que l'autre peut connaître)

**S pour Santé**

IST

*Connaître le statut du partenaire potentiel permet de choisir à quoi on s'expose, soi et nos autres potentiels partenaires. Personne n'est obligé de partager ses informations de santé mais on peut choisir de renoncer à l'interaction ou de poser des limites spécifiques en l'absence d'informations.*

- De quand datent vos derniers dépistages d'IST ?
- Avez-vous connaissance d'avoir une IST ou une autre infection contagieuse actuellement ? (Chlamydia, Gonocoque, Syphilis, Mycoplasme, VIH, Hépatites A, B et C, HPV, Herpes, ...)
- Quelles ont été les éventuelles prises de risque depuis ? (Rapport protégé ou non protégé, partage de matériel, non-connaissance des statuts des autres partenaires, ...)
- Êtes-vous d'accord pour vous recontacter si vous découvrez après coup que vous aviez un risque de transmission d'IST au moment de votre interaction ? Par quel moyen de contact ?
- Utilisez-vous un moyen de contraception ?
- Quelles sont vos options en cas d'accident ? (Pharmacie ou urgence proche pour le TPE et/ou la pilule du lendemain, ...)
- De manière générale, quelles sont vos pratiques de réduction des risques ? (Prises de risques, dépistages, vigilance à telle ou telle pratique, contraceptions, ...)

Santé

- Avez-vous des particularités physique ou mentale que vous souhaitez partager pour faciliter ou sécuriser vos interactions ? (Douleur, maladie chronique, hypersensibilité d'un sens, TSA ...)
- Avez-vous un risque de crise au cours de l'interaction et souhaitez-vous communiquer la bonne prise en charge ou attitude en cas de survenue ?
- Quels sont vos rapports aux risques ? (Contamination, prévention ou réduction des risques, curseurs de vigilance...) Pour quoi ? (Covid, grippe, poux ou parasites, douleurs chroniques, ...)
- Comment prenez-vous soin de votre santé ?

**B pour Boundaries** **L pour Limites**

- Quelles sont vos limites personnelles, vos triggers... ? (Générique)
- Quelles sont vos limites personnelles vis-à-vis de l'autre. (Ne pas toucher telle partie de mon corps, telle pratique...)
- Est-ce que c'est facile pour vous de poser vos limites ? De quelle façon vous le faites ?
- Est-ce que vous avez besoin d'aide pour affirmer vos limites ?
- Quelles sont vos limites fermes et celles qui sont susceptibles d'évoluer ?

**P pour Public / Privé**

- Comment le contexte peut modifier les interactions qui sont bienvenues ensemble ?
- Quels gestes sont OK en privé mais pas dans un espace public ?
- Comment se comporte-t-on l'un.e vis-à-vis de l'autre... dans un groupe ? dans la rue ? quand un.e autre partenaire est présent.e ?

Maquerelle ou Gardienne:

Qui Etes Vous pour Vous ?

Apprends à Respecter Avant de Pénétrer.

@Agdistys

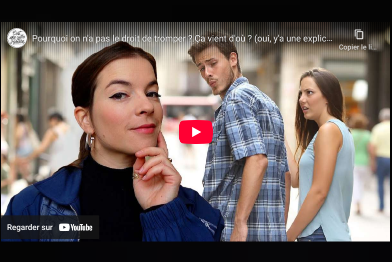


*Précision sur l'intro de la video qui dit qu'il n'y a pas de nature, c'est faux :*

*Au niveau ethnologique, quand on reprend les autres groupes de singes auxquels nous sommes rapprochés, en état sain, nous serions comme des bonobos, en société matri-linéaire. Les chimpanzés seraient des bonobos si il n'étaient pas dans un environnement plus violent. Pour nous, c'est pareil. Sauf que pour nous, c'est pire, puisque c'est nous même qui créons cette environnement de violence esclavagiste...*

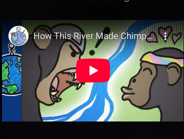


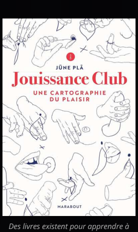


*Des livres existent pour apprendre à faire plaisir & se faire plaisir :)*

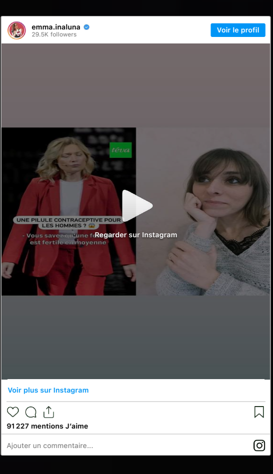

*Orgasma, by Ouvra. Clique pour voir le détail de chaque illustration & le reste de son travail.*

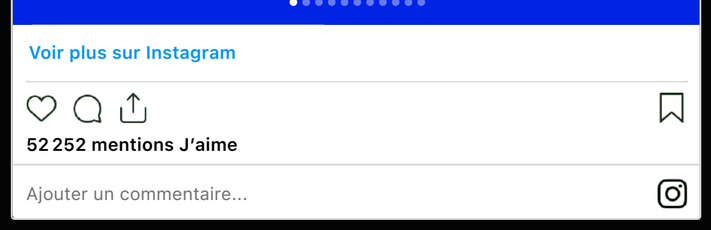


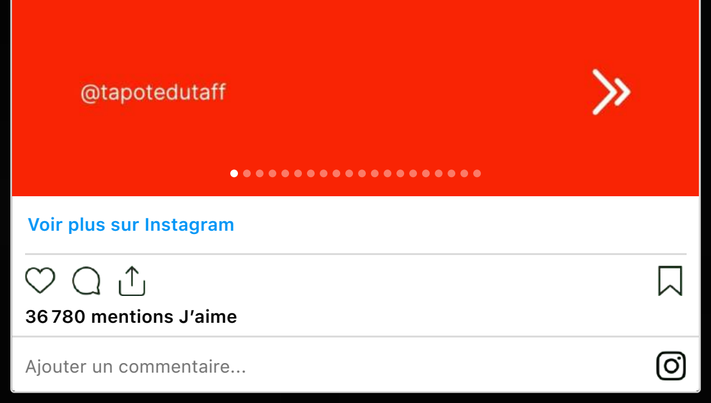


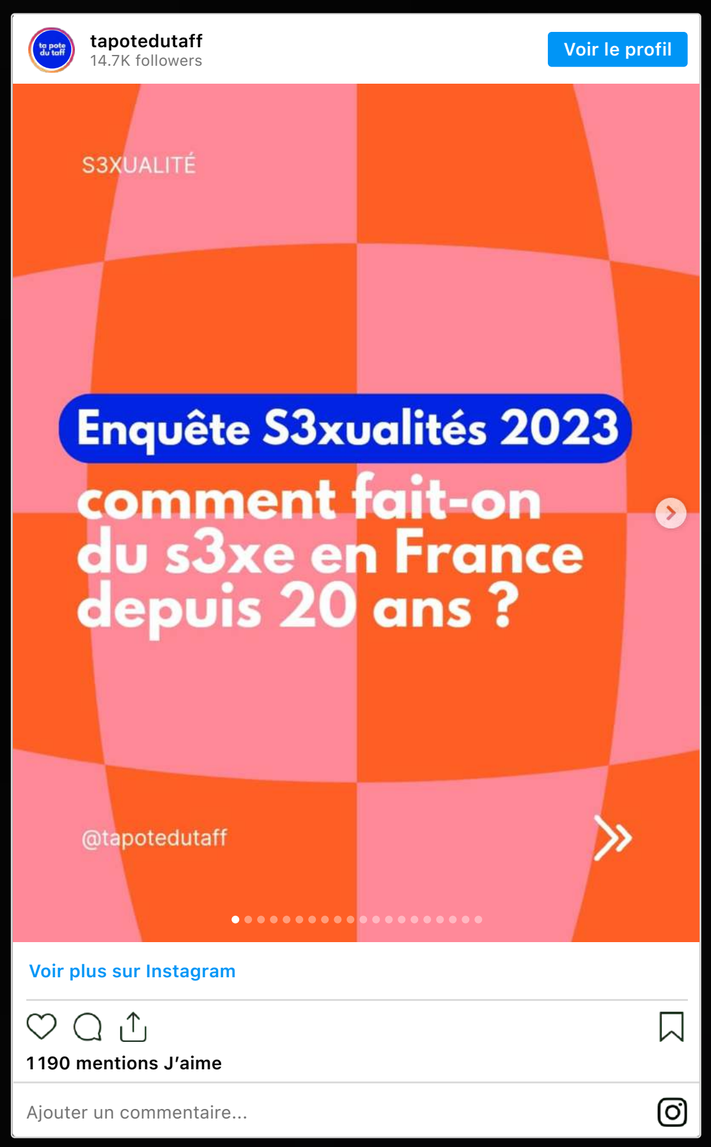


***Un Esprit Sain dans un Corps Sain,***

***Il faut pas oublier que pour être Désiré.e, il faut être en Santé.***

***Alors il faut tacher de bien prendre Soin de Soi & ne pas s'Oublier.***

*Pour continuer la lecture je te conseille celui ci :*

Sexe & Genre

Partager  Post

## Code Source : Les Règles de La Vie - La Conscience Quantique

• Liste les Lois quantiques de la Vie • Tous les biais par règles

• les Schémas du principe Essentiel des Livres Saints

---

***Je ne suis pas sponsorisée & je refuse les partenariats qui me sont proposés qui ne sont pas vraiment Éthiques.***
***Je partage juste les bons plans que j'ai chiné depuis 20 ans car je crois fortement à un meilleur demain Ensemble, en se serrant les coudes, en partageant ce genre d'informations. Je fais tout simplement ma part. Alors transitionnons ensemble, pour créer un meilleur demain Uni entre Art & Nature, pour voir le Beau partout autour de Nous.***
***Au plaisir de Nous voir grandir et s'épanouir.*** 🌿

---

**Si tu veux me soutenir,**
• tu peux me faire un don sur Tipeee (à la manière de wikipedia)
• ou bien partager mon travail : Facebook & Instagram
• ou bien me laisser un avis ici : Avis google.

***Si tu as des bons plans à partager ou si tu veux un devis pour une prestation : n'hésite pas à me contacter !***
***On pourra écrire ensemble ou je pourrai publier ce que tu veux partager :) Ici c'est open edition***

**Téléchargements gratuits :**
• Ma Liste d'Achat • Mon Guide Express Complet •
• Mon support de formation contre le Déni •
• Formations NousToutes •
• Mes Schéma •
• Mes Fables •

• Galerie Charte aMi •

-Mes Réseaux en haut à gauche du site.

Sitemap Agdistys.fr
Sitemap Schémas

**Agdistys • Diane Serant © Tous dro its réservés 2021**
**© Diane Serant • Agdistys – Ce travail est sous licence Creative Commons Attribution** - ShareAlike 4.0 International (CC BY-SA 4.0).
*https://creativecommons.org/licenses/by-sa/4.0/*
• Cookies